



Chambre
de **Métiers**
et de l'**Artisanat**

AUVERGNE-RHÔNE-ALPES

NOTE DE CONJONCTURE

BAROMÈTRE 2019 / 2020

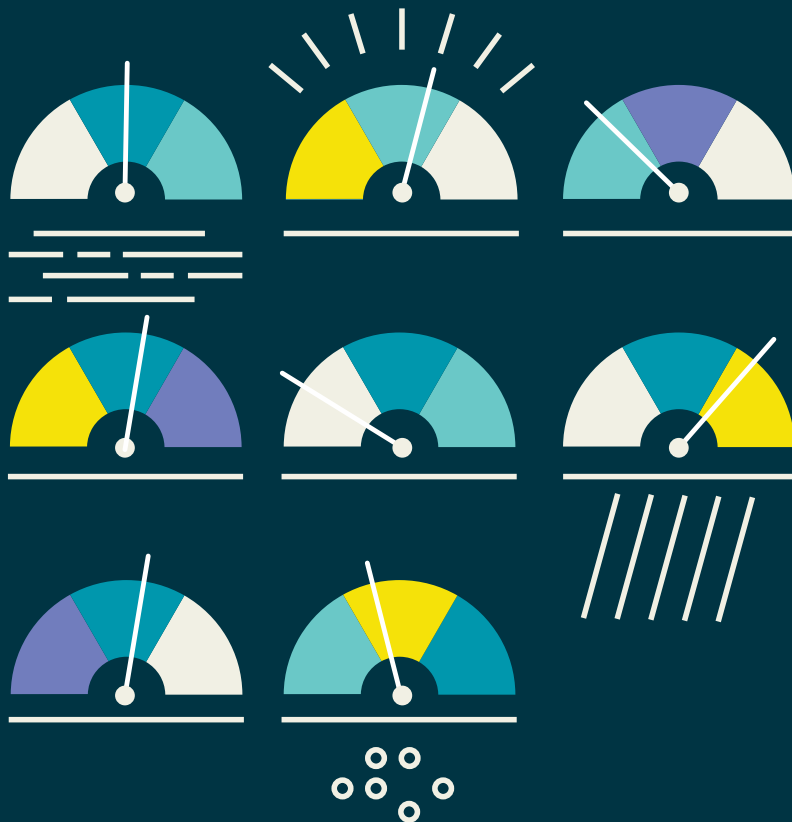

Des femmes et des hommes au service de l'entreprise

4 000
conjoints
collaborateurs

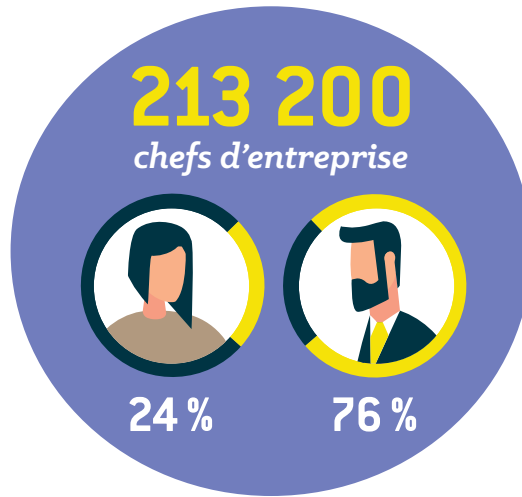
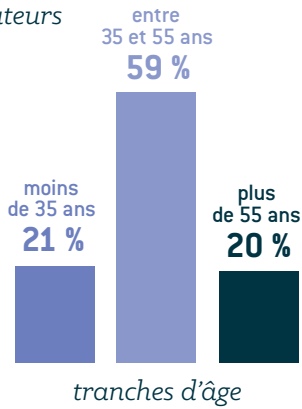

317 000
salariés

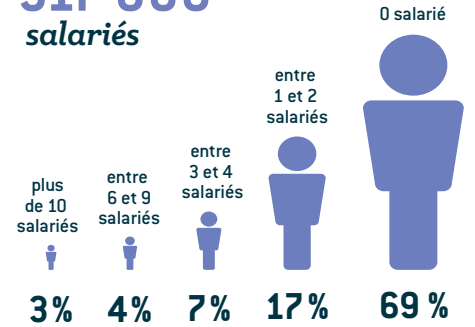

22 800
apprentis

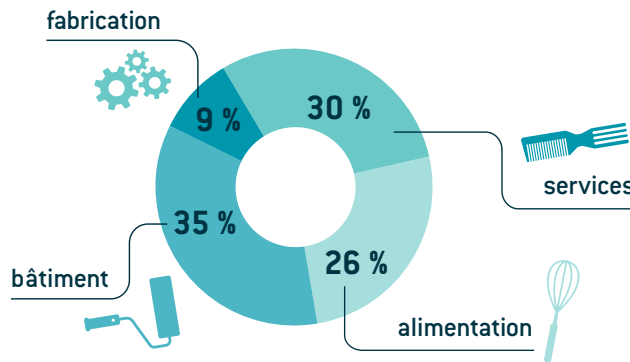
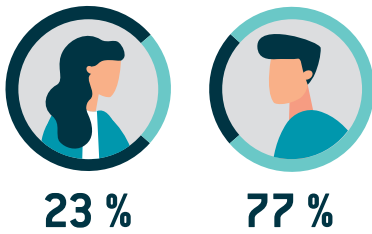

secteurs d'activité

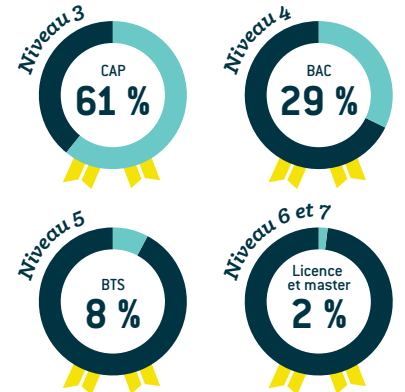

diplômes préparés

Situation économique des entreprises artisanales en 2019 > 2020

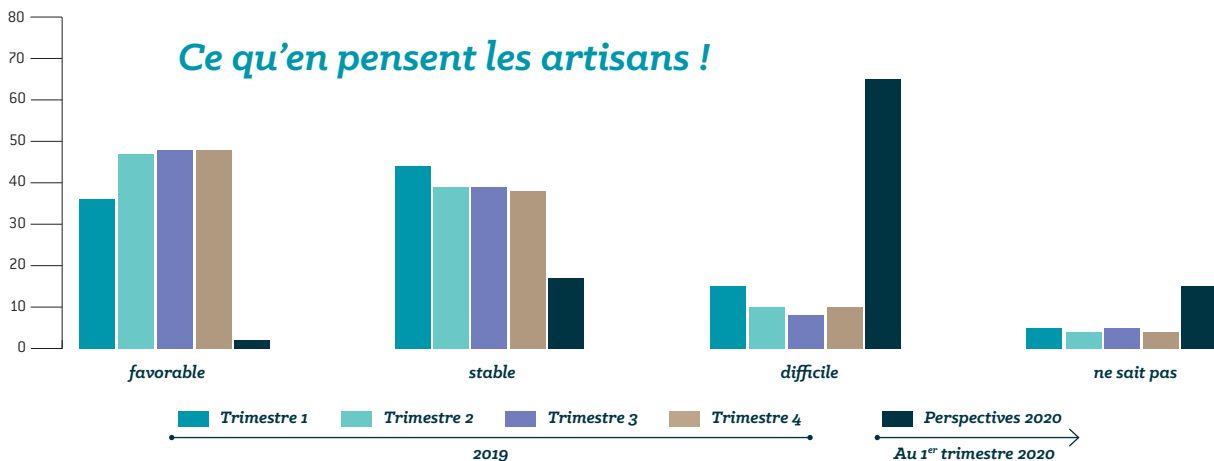

au 1^{er} janvier 2020

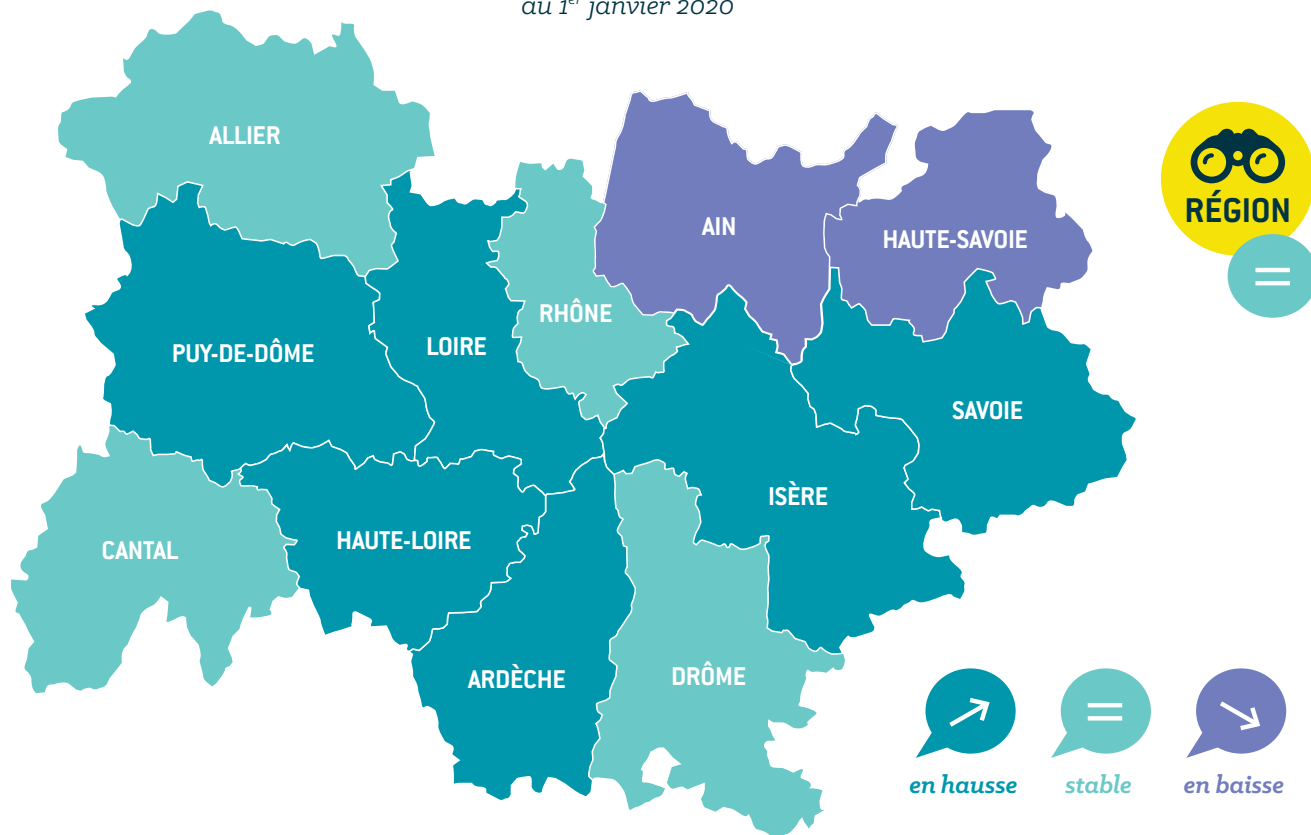

Conjoncture de l'artisanat

Ce que nous disent les artisans !



	2019				2020
	1 ^{er} trim.	2 ^e trim.	3 ^e trim.	4 ^e trim.	Persp. 2020
Niveau d'activité de l'entreprise	↘	≡	↗	↘	↘
Progression du chiffre d'affaires	↘	↗	≡	≡	↘
Solidité de la trésorerie	↘	↗	≡	↘	↘
Évolution des effectifs	≡	≡	≡	↘	↘

PERSPECTIVES 2020

8 ARTISANS SUR 10 PRÉVOIENT UNE ANNÉE 2020 TRÈS DIFFICILE

Avant la crise sanitaire liée au COVID-19 et son impact sur l'économie, les chefs d'entreprise comptaient sur une stabilisation de leur activité pour 2020. Désormais, 7 dirigeants sur 10 ont des craintes quant à la pérennité de leur entreprise. Ils estiment avoir perdu plus de 50 % de leur chiffre d'affaires depuis début mars.

De nombreux artisans ont dû faire face à la fermeture de leur entreprise. Près de la moitié de ceux autorisés à ouvrir ont malgré tout interrompu leur activité. Les dirigeants d'entreprise ont identifié quatre priorités :

- besoin en trésorerie (84 %),
- report de charges (63 %),
- création d'un fonds de solidarité (52 %),
- dégrèvement d'impôts (51 %).

PERSPECTIVES 2020



Les indicateurs économiques sont en baisse début 2019, consécutivement au mouvement des « gilets jaunes ». Toutefois, la conjoncture redevient favorable à partir du second trimestre. Les prévisions pour 2020 annoncent une année difficile avec un fort ralentissement de l'activité économique lié aux conséquences de la pandémie de COVID-19.

ALIMENTAIRE

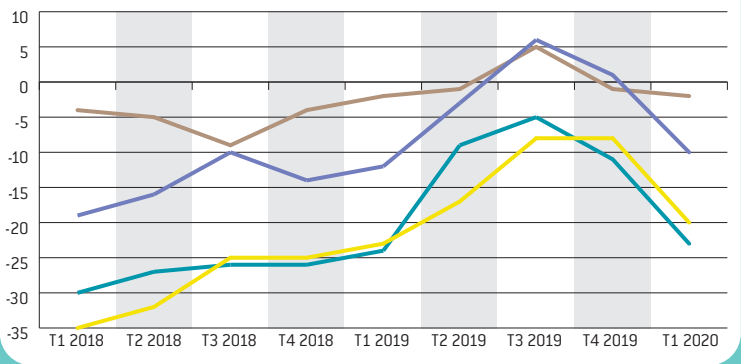

La propagation de COVID-19 inquiète les artisans de l'alimentaire. Baisse de fréquentation de la clientèle, annulation d'événements : plus de 75 % d'entre-eux craignent pour la pérennité de leur entreprise. Pour faire face, de nombreuses entreprises ont fait le choix de mettre en place une activité partielle pour leurs salariés.

BÂTIMENT

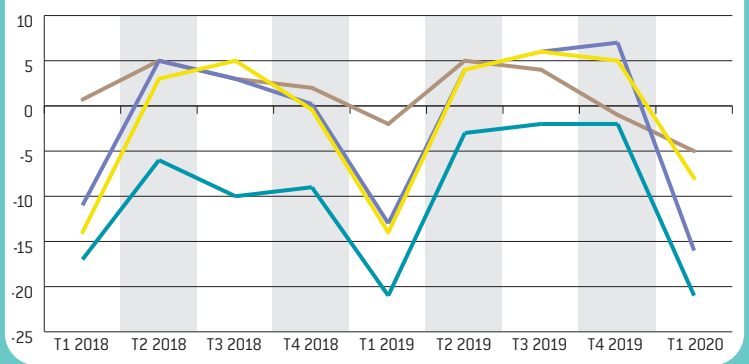

La crise sanitaire provoquée par le COVID-19 a un impact direct sur l'artisanat du bâtiment. 4 dirigeants sur 10 estiment avoir perdu plus de 30 % de leur chiffre d'affaires 2020. Plaçant la santé en priorité, nombre d'entre-eux ont fait le choix de suspendre leur activité, même quand la loi les autorisait à poursuivre leur travail.

FABRICATION

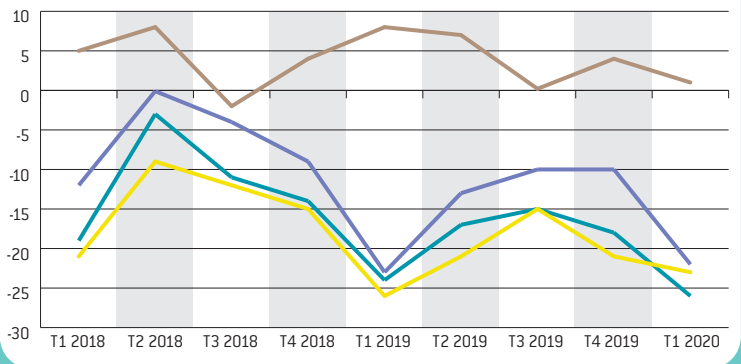

Plus de 70 % des artisans de la fabrication annoncent une année 2020 difficile, suite au COVID-19. Ces prévisions sont dues à la fermeture provisoire des entreprises, mais aussi à la difficulté d'importer de la marchandise et d'exporter leurs produits pour les dirigeants qui ont eu la possibilité de maintenir ouverte leur activité. Ce contexte met en tension la trésorerie de leur entreprise.

SERVICES

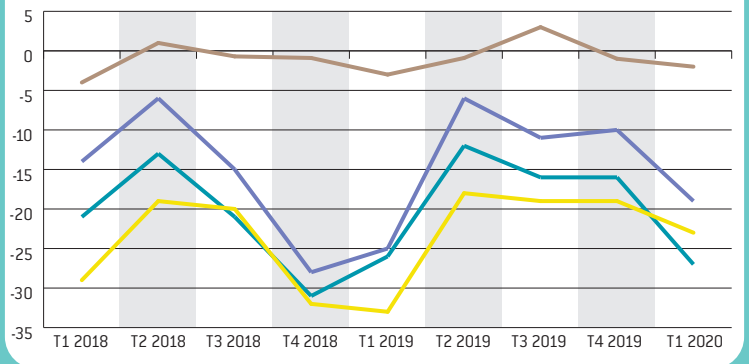

Depuis le début de la crise sanitaire liée au COVID-19 et ses conséquences sur l'économie, 7 chefs d'entreprise sur 10 estiment avoir perdu plus de 50 % de leur chiffre d'affaires. Ceci s'explique par la fermeture temporaire de la plupart des établissements sur la période de confinement. Les artisans demandent vite des solutions pour pérenniser leur entreprise.

Toute une économie au service du territoire

L'ARTISANAT EN AUVERGNE-RHÔNE-ALPES

au 1^{er} janvier 2020



195 000

entreprises
artisanales

151 000 en 2015

+29 %
en 5 ans

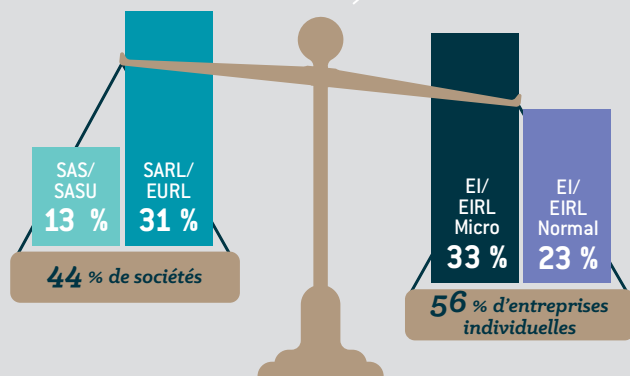

statuts juridiques

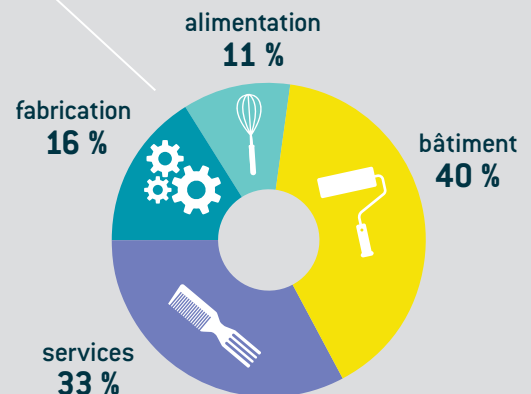

secteurs d'activité

38 000

entreprises à transmettre
dans les 5 ans



20 % des chefs d'entreprise
artisanale ont plus de 55 ans

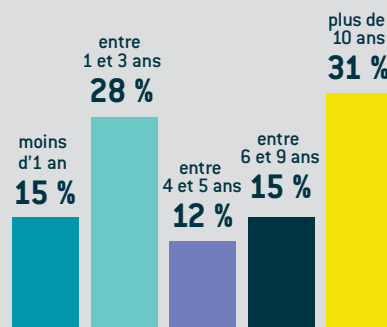

ancienneté des entreprises

nombre
d'immatriculations

+ 30 100

radiations

- 15 000

solde 2019

15 100



Chambre
de **Métiers**
et de l'**Artisanat**

AUVERGNE-RHÔNE-ALPES

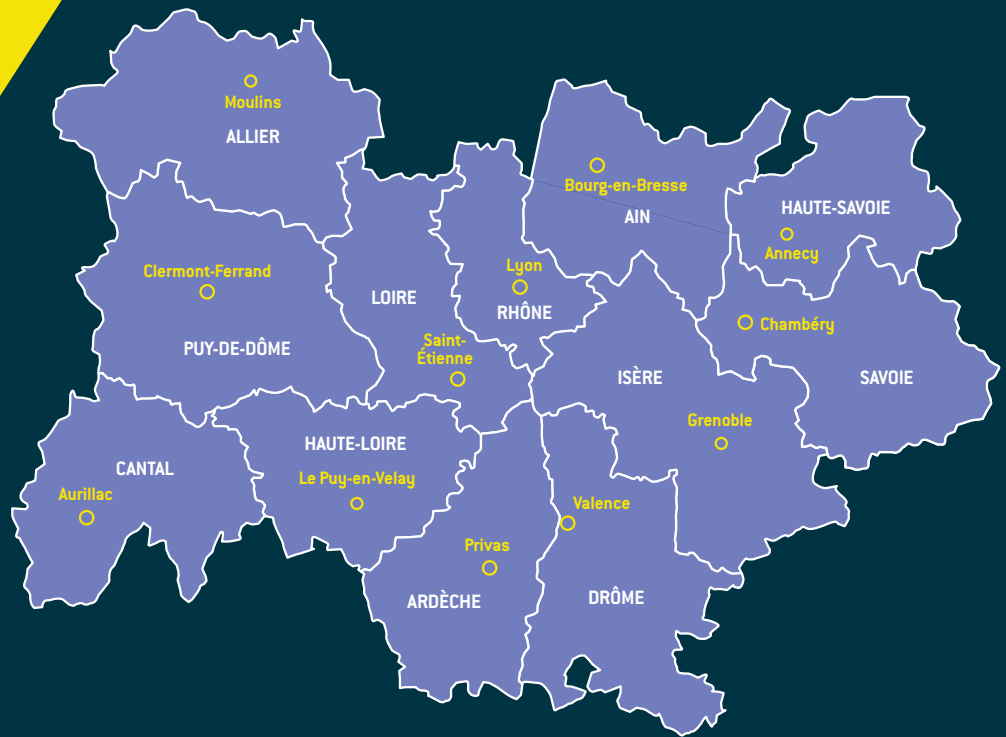

LA CHAMBRE DE MÉTIERS ET DE L'ARTISANAT

votre partenaire proximité, expert de tous vos projets

AIN
04 74 47 49 00
contact@cma-ain.fr

DRÔME
04 75 48 72 00
contact@cma-drome.fr

PUY-DE-DÔME
04 73 31 52 00
contact@cma-puydedome.fr

ALLIER
04 70 46 20 20
contact@cma-allier.fr

ISÈRE
04 76 70 82 09
contact@cma-isere.fr

RHÔNE
04 72 43 43 00
contact@cma-lyon.fr

ARDÈCHE
04 75 07 54 00
contact@cma-ardeche.fr

LOIRE
04 77 92 38 00
contact@cma-loire.fr

SAVOIE
04 79 69 94 00
contact@cma-savoie.fr

CANTAL
04 71 45 65 00
contact@cma-cantal.fr

HAUTE-LOIRE
04 71 02 34 56
contact@cma-hauteloire.fr

HAUTE-SAVOIE
04 50 23 92 22
contact@cma-74.fr